

+ **Parc Adula** Progetto di parco nazionale

Comunicato stampa: Un anno decisivo per il Parc Adula

Grono, 25 febbraio 2009

Il 2009 è un anno decisivo per il Parc Adula. Tra gli obiettivi del progetto di parco nazionale a cavallo tra Ticino e Grigioni ci sono infatti la conclusione del Piano di gestione e, in seguito, la consultazione e l'approvazione dello stesso documento da parte delle autorità comunali e cantonali. A questa fase seguirà, nel mese di gennaio del 2010, l'inoltro dell'incarto alla Confederazione per il suo esame tramite il quale potrà dare avvio alla cosiddetta 'fase di istituzione' dell'iniziativa che coinvolge quattro regioni ossia Surselva, regio Viamala, Tre Valli, Mesolcina/Calanca.

Nel corso della primavera, dopo l'Assemblea dell'associazione in programma il 25 di marzo a Splügen, il Gruppo Operativo del progetto incontrerà i sindaci dei Comuni interessati in occasione di riunioni organizzate su base regionale. In questo periodo verranno inoltre organizzate serate di informazione rivolte alla popolazione delle zone toccate dal futuro parco. In seguito, tra aprile e maggio, in seno ai Comuni inizierà la consultazione del progetto, la cui bozza definitiva dovrebbe concretizzarsi alla fine dell'estate.

Dopo la seconda assemblea annuale che si terrà in settembre, sarà di nuovo la volta della popolazione alla quale, nelle singole regioni coinvolte, verrà presentato il contenuto del Piano di gestione nella sua versione sempre più elaborata. Entro fine ottobre, passo fondamentale, si chiederà l'adesione dei Municipi. Solo in seguito il documento sarà inviato alle autorità cantonali grigionesi e ticinesi. Spetterà proprio a Coira e Bellinzona, all'inizio del 2010, inoltrare il Piano di gestione all'Ufficio federale dell'ambiente (Ufam) cui compete l'ultima parola prima dell'inizio della realizzazione concreta del Parc Adula.

Il Piano di gestione del parco, sul quale Gruppo Operativo e Direzione di progetto stanno lavorando da quasi due anni, comprende quattro capitoli: la descrizione del territorio con le sue caratteristiche naturali, socio-economiche e culturali; la strategia di gestione con le rispettive responsabilità; la pianificazione del progetto; il budget, le fonti di finanziamento e la stima dei costi di gestione. Ai sensi della Legge federale sulla protezione della natura e del paesaggio, il Parc Adula coniuga la salvaguardia del patrimonio paesaggistico e naturale con il rilancio economico di questa vasta regione plurilinguistica.

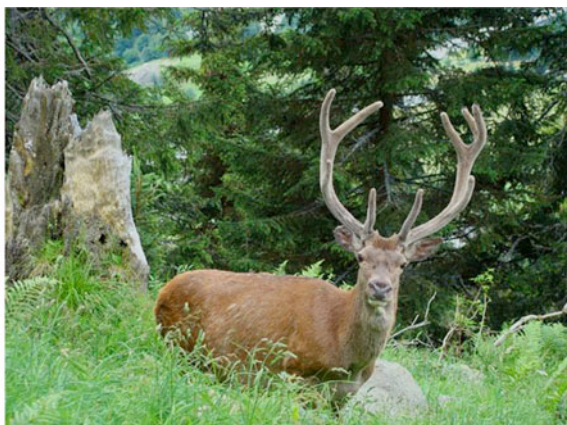
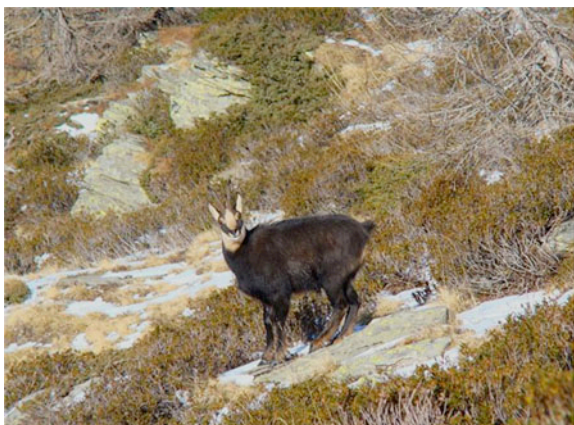

Contatto:
Riccardo Tamoni
Coordinatore di progetto

Riccardo.Tamoni@moesano.ch
tel +41 (0)91 820 38 10
fax +41 (0)91 820 38 12

www.parcadula.ch
Organizzazione Regionale della Calanca
Ca' Rossa, 6537 Grono